UNIVERSIDAD DE GRANADA

Biblioteca UGR

Plan de Atención Semana Santa 2024

22/03/2024

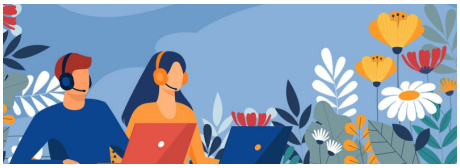

De acuerdo al Plan de Atención Semana Santa 2024 de la Universidad de Granada, las Bibliotecas de la Universidad permanecerán cerradas del 23 al 31 de marzo de 2024.

Recuerda que la Biblioteca electrónica de la Universidad está accesible las 24 horas del día durante los 365 días del año. La puedes encontrar en este enlace.

Desde la biblioteca electrónica podrás consultar las bases de datos, libros y revistas electrónicas, así como otros recursos. La consulta se puede realizar desde cualquier ordenador conectado a la red de la UGR y desde cualquier equipo personal conectado a la red de la Universidad mediante el establecimiento de una conexión VPN.

Asimismo, puedes enviarnos tus consultas a través de nuestro formulario, que serán atendidas a partir del 1 de abril de 2024.

Copyright© 2025 Universidad de Granada