UNIVERSIDAD DE GRANADA

Biblioteca UGR

Dialnet Métricas. Nueva Edición

06/10/2022

Dialnet Métricas, proyecto colaborativo en el que participa la Biblioteca Universitaria de Granada, acaba de publicar la nueva edición en la que se incluye el año 2021. Esta herramienta incorpora un listado de revistas, por disciplina, en el que se calcula el Índice Dialnet de Revistas (IDR) a partir de las citas emitidas por las revistas fuente seleccionadas. El periodo de años que abarca Dialnet Métricas es de 2016 a 2021.

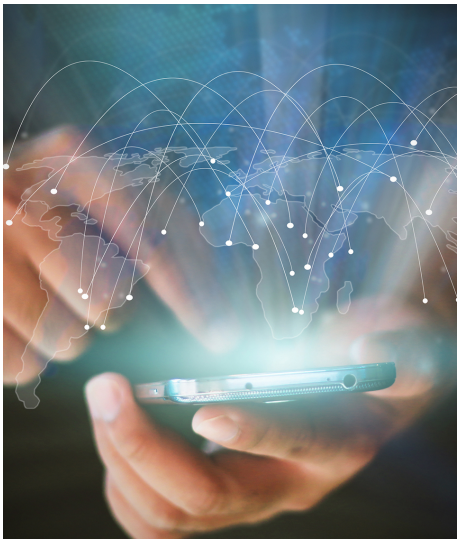

- Acceso a Dialnet Métricas

Copyright© 2025 Universidad de Granada