Obras Expuestas en CC de la Educación

45.- Lacombe, Benjamin, 1982-

El herbario de las hadas / textos de Benjamin Lacombe y Sébastien Perez ; ilustraciones de Benjamin Lacombe Zaragoza : Edelvives, 2011

FCE/087.5 LAC her



46.- Benedetti, Mario, 1920-2009

Árboles/ Mario Benedetti; ilustrado por Javier Zabala Barcelona: Libros del Zorro Rojo; 2012 24 p. : il. ; 28 cm.

FCE/087.5 BEN arb



47.- Boy, Armelle

Lo y Lea en el huerto / Armelle Boy Boadilla del Monte : SM, 2004 [10] p. : il., troquelado ; 28 cm

FCE/087.5 BOY lo

Copyright© 2025 Universidad de Granada



48.- La patata

Granada : Escuela popular, 1980 Estudio realizado por Antonio y Paco de 1º de E.G.B. de Molvizar, Granada

FCE/087.5 MON mon



49.- El jardín / selección de vocabulario realizada por el equipo de maestros “Rosa Sensat” dirigido por Marta Mata ; ilustraciones de Fina Rifà Barcelona : La Galera, 1973 Colección : Primeras imágenes, primeras palabras ;14

FCE/ 087.5 PRI pri



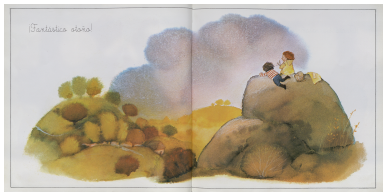

50.- Santos, Care, 1970-

Se vende garbanzo/ Care Santos ; ilustraciones de Andrés Guerrero Boadilla del Monte, Madrid: SM, 2012

Copyright© 2025 Universidad de Granada

FCE/ 087.5 SAN sev

51.- Chanut, Emmanuel

Los árboles de mi jardín /[Emmanuel Chanut] Madrid : SM, 2005

FCE/ 087.5 CHA arb

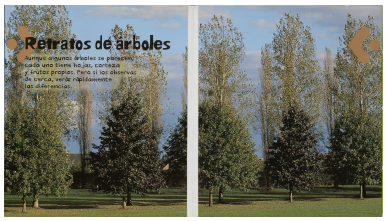





52.- Garabana, Anxos

La mora / adaptación de Anxos Garabana a partir del cuento popular ; ilustraciones de Óscar Villán Sevilla : Kalandraka, 2005 [35] p. : il. ; 23 cm

FCE/ 087.5 LIB lib

Copyright© 2025 Universidad de Granada

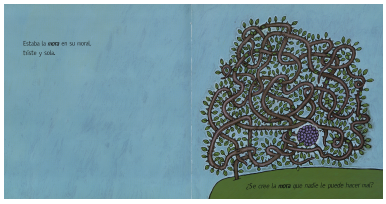

53.- Wensell, Ulises

El otoño / Ulises Wensell, J.M. Parramón 7ª ed. Barcelona : Parramón , 2001

FCE/ 087.5 PRI pri



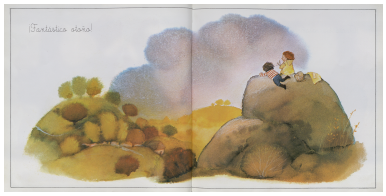

54.- Greenaway, Kate

En el jardín : rimas y dibujos Barcelona : Lumen , 1985 56 p. : il. ; 25 cm

FCE/087.5 GRE enl



55.- Reviejo, Carlos

Versos del bosque / Carlos Reviejo ; Jesús Garbán Madrid : SM, 2013 [64] p. : il. col. ; 33 cm

Copyright© 2025 Universidad de Granada

FCE/087.5 VER ver



Copyright© 2025 Universidad de Granada